

 **ppgpp** programa de pós-graduação
em **políticas públicas**

10
ANOS
2016 - 2026



MESTRADO E DOUTORADO PROFISSIONAL
UNIVERSIDADE FEDERAL DO PAMPA . CAMPUS SÃO BORJA

 **CAPES**

unipampa
Universidade Federal do Pampa



APRESENTAÇÃO

A presente edição da Revista foi elaborada com objetivo de celebrar a trajetória dos **10 anos do Programa de Pós-Graduação em Políticas Públicas (PPGPP-UNIPAMPA) - Mestrado e Doutorado Profissional**, que pertence a área de Ciência Política e Relações Internacionais na Capes. No ano de 2015 foi aprovada a APCN pela Capes, que entrou em atividade no ano de 2016. No ano de 2017 recebeu sua primeira avaliação obtendo nota 3. No ano de 2021 conseguiu avançar para nota 4 que possibilitou a submissão e aprovação da proposta de Doutorado Profissional aprovada no ano de 2024. Na avaliação quadrienal (2021-2024) realizada no ano de 2025, o PPGPP obteve nota 5 passando para o nível de excelência no sistema nacional de Pós-Graduação. O PPGPP já formou em torno de 105 mestres. Nesta edição comemorativa são apresentadas a área de concentração, linhas de pesquisa, os docentes, grupos de pesquisa vinculados ao CNPQ, laboratórios vinculados ao PPG, apresentação dos principais projetos e produtos técnicos, tecnológicos, (PTT's), e principais seminários e congressos organizados, assim como as cooperações internacionais do PPGPP. Sendo assim, a revista em comemoração aos 10 anos do PPGPP-UNIPAMPA demarca uma trajetória de um trabalho profissional, de excelência, com grande impacto local, regional, nacional e internacional, inovador e de grande contribuição às políticas públicas. ■

10 ANOS
2016-2026

MESTRADO E DOUTORADO PROFISSIONAL DA
UNIVERSIDADE FEDERAL DO PAMPA | CAMPUS SÃO BORJA

LINHA DO TEMPO



▪ RESULTADO
DA SEGUNDA
AVALIAÇÃO DA
QUADRIENAL
DA CAPES
★★★★
NOTA 4

▪ APROVAÇÃO
NA CAPES DO
DOUTORADO
PROFISSIONAL

▪ RESULTADO
DA TERCEIRA
AVALIAÇÃO DA
QUADRIENAL
DA CAPES
★★★★★
NOTA 5

2022

2024

2026

2021

2023

2025

▪ PRIMEIRO
SEMINÁRIO
DO PPGPP

▪ ELABORAÇÃO
PROPOSTA DE
DOUTORADO
PROFISSIONAL

▪ IMPLEMENTAÇÃO
E INGRESSO
PRIMEIRA TURNA
DO DOUTORADO

**Prédio Acadêmico 3,
Campos 2
São Borja . RS. BR**
Foto: Muriel Pinto



SUMÁRIO

APRESENTAÇÃO	01
LINHA DO TEMPO 2016-2026	02
ÁREA DE CONCENTRAÇÃO E LINHAS DE PESQUISA	06
CORPO DOCENTE	08
GRUPOS DE PESQUISA CNPQ	32
LABORATÓRIOS PPGPP	40
SEMINÁRIOS E CONGRESSO PPGPP	44
PRODUÇÃO CIENTÍFICA	52
PROJETOS E PTTS	56
INTERNACIONALIZAÇÃO	66

1. ÁREA DE CONCENTRAÇÃO DO PROGRAMA DE PÓS-GRADUAÇÃO EM POLÍTICAS PÚBLICAS



**ELABORAÇÃO, IMPLEMENTAÇÃO E
AVALIAÇÃO DE POLÍTICAS PÚBLICAS
PARA O DESENVOLVIMENTO
REGIONAL EM ÁREAS DE
FRONTEIRA**

A área de concentração “Elaboração, implementação e Avaliação de Políticas Públicas para o desenvolvimento regional em áreas de Fronteira” está voltada à análise crítica e aplicada das políticas públicas em contextos da fronteira, considerando os desafios sociais, econômicos e políticos. O enfoque se dá na formulação de estratégias públicas eficazes, sua execução em contextos complexos e a mensuração de seus resultados, com atenção especial às dinâmicas transfronteiriças e às particularidades das regiões.

ÁREA DE CONCENTRAÇÃO E LINHAS DE PESQUISA

2. ÁREA DE AVALIAÇÃO NA CAPES



**CIÊNCIA POLÍTICA E RELAÇÕES
INTERNACIONAIS**

3. LINHAS DE PESQUISA



ANÁLISE DE PROGRAMAS, PROJETOS E POLÍTICAS GOVERNAMENTAIS

O objetivo dessa linha é promover análises ou avaliações de políticas públicas tendo como foco os princípios da gestão pública empreendedora e as recentes transformações nas relações entre Estado e sociedade civil. Isto significa identificar como esses processos afetam a construção e/ou execução das políticas públicas.



CONFIGURAÇÕES INSTITUCIONAIS E DINÂMICAS SOCIAIS EM ÁREAS DE FRONTEIRA

Esta linha de pesquisa instiga realizar estudos, investigações e discussões sobre como as políticas públicas em áreas de fronteira necessitam de uma melhor compreensão das escalas de poder que estão relacionadas às múltiplas institucionalidades que participam das arenas decisórias e de planejamento público, que envolvem políticas setoriais, locais, regionais e nacionais. Outra área de pesquisa inserida nesta linha buscará refletir sobre as realidades sociais fronteiriças que objetivam trazer a tona qual a importância da compreensão do cenário regional para o processo de planejamento e gestão de políticas públicas.

ÁREA DE CONCENTRAÇÃO E LINHAS DE PESQUISA

4. NOTA NA AVALIAÇÃO QUADRIENAL

(2021-2024)



Reflete o trabalho coletivo de docentes, discentes, egressos, técnicos e parceiros institucionais, além do forte compromisso com a formação qualificada e o impacto social das políticas públicas.



**CORPO
DOCENTE**



ADRIANA HARTEMINK CANTINI

| Doutora em Direito

Professora associada da Universidade Federal do Pampa (UNIPAMPA), Curso de Direito, campus São Borja (RS). Professora formadora da UAB/EAD/UNIPAMPA do Curso de Licenciatura em História. Professora Permanente dos Programas de Pós-Graduação em Políticas Públicas e PPG em Ciências Humanas da Unipampa. Membro do Comitê de Ética em Pesquisa CEP/Unipampa. Membro do NDE do Curso de História - Licenciatura UAB/EAD/UNIPAMPA. Doutora em Direito pela Universidad de Salamanca (USAL), Espanha. Mestra em Educação. Especialista em Metodologia do Ensino Superior. e em Direitos Humanos. Licenciada em Formação de Professores. Bacharela em Direito. Advogada. Pesquisadora do Grupo de Pesquisa Estudos Interdisciplinares em Direitos Humanos UNEB/CNPq; Relações de Fronteira e Interdisciplinaridade e Diálogos do Pampa UNIPAMPA/ CNPq. Conciliadora e Mediadora Judicial certificada pelo TJRS. Avaliadora do SINAES para



autorização e reconhecimento de Cursos de Direito. Professora dos Programas de Pós Graduação da Universidad Nacional de Misiones (UNaM), Argentina. Professora permanente os Programa de Pós Graduação em Ciências Humanas (PPGCH) e Programa de Pós Graduação em Políticas Públicas da Unipampa. Cadastrada no Repositório de Mulheres Juristas (CNJ). Pesquisadora na área de direitos humanos e fundamentais, direito educacional, comunicação não-violenta e mediação de conflitos. Radialista com experiência em rádio e televisão.

Plataforma Lattes:

**Endereço para
acessar este CV:**
[http://lattes.cnpq.br/
7031094369974040](http://lattes.cnpq.br/7031094369974040)



ALFREDO GUGLIANO

Doutor em Ciências Políticas e Sociologia

Professor Titular da UFRGS, Alfredo Gugliano é Doutor pela Universidad Complutense de Madrid (1997), com pós-doutorado na Università Degli Studi di Salerno (2024). Atuou como professor e coordenador em diversas universidades brasileiras e latino-americanas, com destaque para sua liderança em redes internacionais e projetos de pesquisa em políticas públicas.

Ao longo de sua trajetória acadêmica, o professor Alfredo Gugliano tem se destacado por uma produção científica voltada aos temas da participação cidadã, democratização e gestão pública participativa.



CORPO DOCENTE

Plataforma Lattes:

Endereço para
acessar este CV:
[http://lattes.cnpq.br/
7061679675350682](http://lattes.cnpq.br/7061679675350682)



ALEJANDRO SILVA NOBOA

| Doutor em Ciências Políticas e Sociais

Doutor pela Universidad Complutense de Madrid (2002) e professor titular no Departamento de Ciências Sociais do Centro Universitario Regional do Litoral Noroeste (Uruguai). Atua desde 1992 em métodos qualitativos de pesquisa social e integra o Grupo de Estudos de Participação e Descentralização (GEPADE). Possui vasta produção sobre participação cidadã, organizações públicas e metodologias qualitativas, com diversos livros publicados. Foi diretor da Regional Norte da Universidad de la República (2007–2014) e presidente da Associação Iberoamericana de Sociologia das Organizações e da Comunicação (2012–2016). Atuou em cargos acadêmicos e administrativos em



universidades da América Latina e Espanha e foi intendente do Departamento de Salto, Uruguai, em 2020.

Plataforma Lattes:

Endereço para
acessar este CV:
[http://lattes.cnpq.br/
2667337455663157](http://lattes.cnpq.br/2667337455663157)



ANGELA QUINTANILHA GOMES

| Doutora em Ciência Política

Professora Associada da Unipampa, possui graduação em Ciências Sociais pela PUCRS e mestrado e doutorado em Ciência Política pela UFRGS. É docente permanente do Mestrado Profissional em Políticas Públicas e do Mestrado em Administração Pública, além de colaboradora no Mestrado Acadêmico em Serviço Social e Proteção Social. Suas pesquisas envolvem instituições políticas, políticas públicas e participação cidadã. Integra os grupos de pesquisa Labpoliter e Trabalho, Formação Profissional e Política na América Latina.



CORPO DOCENTE

Plataforma Lattes:

Endereço para
acessar este CV:
[http://lattes.cnpq.br/
5788307490349838](http://lattes.cnpq.br/5788307490349838)



CARMEN REGINA DORNELES NOGUEIRA

| Doutora em Geografia Humana

Professora Associada da Unipampa, possui graduação em Geografia pela UFSM, mestrado e doutorado em Geografia Humana (Geografia do Turismo) pela USP. Com ampla atuação acadêmica na Unipampa, foi coordenadora de cursos de graduação, pós-graduação e da modalidade EAD, e atualmente está em cooperação técnica com o Instituto Federal Farroupilha, onde coordena o Geoparque Raízes de Pedra. Sua trajetória destaca-se por pesquisas em turismo, desenvolvimento territorial, educação ambiental e políticas públicas.

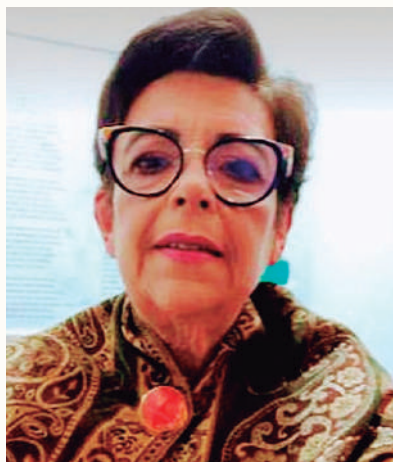

CORPO DOCENTE

Plataforma Lattes:

Endereço para
acessar este CV:

[http://lattes.cnpq.br/
7476378319243219](http://lattes.cnpq.br/7476378319243219)



CÉSAR LUCIANO FILOMENA

| Doutor em Ciência Política

Auditor do Tribunal de Contas do Estado do RS, é professor permanente do PPGPP/Unipampa. Possui doutorado em Ciência Política pela UFRGS, mestrado em Ciências Sociais pela PUCRS e formação em Engenharia Civil e Ciências Sociais. Atuou como gestor público e docente em diversas instituições, conciliando atuação técnica e acadêmica. Suas pesquisas se concentram em teoria organizacional, políticas públicas, orçamento, planejamento estatal e participação cidadã.



CORPO DOCENTE

Plataforma Lattes:

Endereço para
acessar este CV:
[http://lattes.cnpq.br/
5536873824575079](http://lattes.cnpq.br/5536873824575079)



CLÁUDIO JUNIOR DAMIN

| Doutor em Ciência Política

Professor adjunto da UNIPAMPA – campus São Borja, com mestrado e doutorado em Ciência Política pela UFRGS. Atua no bacharelado em Ciências Sociais (Ciência Política) e no mestrado profissional em Políticas Públicas da UNIPAMPA. Sua pesquisa abrange temas como poderes de guerra nos EUA, neoconservadorismo, poderes emergenciais em democracias, estado de exceção, políticas públicas, Estado Islâmico, Iraque e eleições. Entre 2017 e 2018 e novamente entre 2019 e 2022, esteve cedido para assessorias parlamentares em nível estadual e federal, retornando em 2022 às atividades acadêmicas.



CORPO DOCENTE

Plataforma Lattes:

Endereço para
acessar este CV:
[http://lattes.cnpq.br/
2667337455663157](http://lattes.cnpq.br/2667337455663157)



DAVIDE CARBONAI

| Doutor em Sociologia Econômica

Professor associado do Departamento de Ciências Administrativas da UFRGS, com doutorado em Sociologia Econômica pela Università di Teramo e mestrado em Ciência Política pela Università di Firenze. É professor permanente nos programas de pós-graduação em Administração e Ciência Política da UFRGS e em Políticas Públicas da UNIPAMPA. Atua como pesquisador com bolsa de produtividade do CNPq (2022–2025).



CORPO DOCENTE

Plataforma Lattes:

Endereço para
acessar este CV:
[http://lattes.cnpq.
br/1654356891323370](http://lattes.cnpq.br/1654356891323370)



10 ANOS
2016-2026

MESTRADO E DOUTORADO PROFISSIONAL DA
UNIVERSIDADE FEDERAL DO PAMPA | CAMPUS SÃO BORJA

DOMINGOS SÁVIO DE AZEVEDO

In memoriam

**| Doutor em Engenharia
de Produção e Doutor
em Ciência Política**

Professor permanente do Programa de Pós-Graduação em Políticas Públicas da UNIPAMPA. Possui graduação em Publicidade e Propaganda (PUCRS), mestrado em Comunicação (UFRJ), doutorado em Engenharia de Produção (UFSC) e doutorado em Ciência Política (UFRGS). Atua em pesquisa e extensão nas áreas de mídia e política, cultura política, políticas públicas e pensamento político brasileiro.



CORPO DOCENTE

Plataforma Lattes:

Endereço para
acessar este CV:
[http://lattes.cnpq.br/
3246002087220693](http://lattes.cnpq.br/3246002087220693)



ÉDSON PANIÁGUA

| Doutor em História

Professor associado da UNIPAMPA – campus São Borja, com graduação em História (URCAMP), mestrado e doutorado em História com ênfase em Estudos Históricos Latino-Americanos (UNISINOS). Atua nos cursos de Ciências Sociais, Ciências Humanas – Licenciatura e no mestrado profissional em Políticas Públicas, além de coordenar o PPG em Ciências Humanas (PPGCH). É tutor do PET História da África e editor-chefe da Revista Caminhos do Pampa. Suas pesquisas abordam fronteiras, geopolítica, violência, elites regionais, história política e processos eleitorais nos séculos XIX a XXI.



CORPO DOCENTE

Plataforma Lattes:

Endereço para
acessar este CV:
[http://lattes.cnpq.
br/7079815998550043](http://lattes.cnpq.br/7079815998550043)



10 ANOS
2016-2026

**MESTRADO E DOUTORADO PROFISSIONAL DA
UNIVERSIDADE FEDERAL DO PAMPA | CAMPUS SÃO BORJA**

JAQUELINE CARVALHO QUADRADO

| Doutora em Sociologia

Doutora em Sociologia pela UnB, mestre em Serviço Social (PUCRS) e graduada em Serviço Social (UCPel). Professora e pesquisadora permanente nos Programas de Pós-Graduação em Políticas Públicas (mestrado e doutorado) e em Ciências Humanas (mestrado) da UNIPAMPA. Coordena o Laboratório ATENA e lidera o Grupo de Pesquisa GEEP (CNPq).



CORPO DOCENTE

Plataforma Lattes:

Endereço para
acessar este CV:
[http://lattes.cnpq.br/
5517768446912195](http://lattes.cnpq.br/5517768446912195)



LISIANNE SABEDRA CEOLIN

Doutora em Direito

Professora associada da UNIPAMPA – campus São Borja. Doutora (2011) e pós-doutora (2025) em Direito pela PUCRS, com mestrado pela UCS e graduação pela PUCRS. Atuou como docente na PUCRS – campus Uruguaiana entre 2003 e 2009. Atualmente, leciona no curso de Direito e é professora permanente nos Programas de Pós-Graduação em Políticas Públicas e em Ciências Humanas da UNIPAMPA.



CORPO DOCENTE

Plataforma Lattes:

Endereço para
acessar este CV:
[http://lattes.cnpq.
br/4752000647024265](http://lattes.cnpq.br/4752000647024265)



MONIQUE SOARES VIEIRA

| Doutora em Serviço Social

Professora associada da UNIPAMPA, mestre (2013) e doutora (2015) em Serviço Social pela PUCRS, com graduação em Serviço Social pela própria UNIPAMPA e especialização em Impactos da Violência na Saúde (Fiocruz). Atua como pesquisadora nos grupos NEPEVEDH/PUCRS e como vice-líder do Grupo de Estudos em Educação, Interseccionalidade e Direitos Humanos. Desenvolve estudos nas áreas de políticas públicas para infância e adolescência, interseccionalidade, violências, parentalidades e famílias.



CORPO DOCENTE

Plataforma Lattes:

**Endereço para a
cessar este CV:**

[http://lattes.cnpq.br/
3975905350993124](http://lattes.cnpq.br/3975905350993124)



MURIEL PINTO

I Doutor em Geografia

Professor adjunto da UNIPAMPA – campus São Borja, doutor em Geografia pela UFRGS, mestre em Desenvolvimento Regional pela UNISC e licenciado em Geografia pela URI. É coordenador e professor associado II do Programa de Pós-Graduação em Políticas Públicas (mestrado profissional) e atua nos cursos de Ciências Humanas, Ciências Sociais, Direito e na Licenciatura em Geografia – EAD. Lidera o grupo de pesquisa Labpoliter (CNPq) e integra o Comitê de Integração Fronteiriça São Borja–San Tomé.



CORPO DOCENTE

Plataforma Lattes:

Endereço para
acessar este CV:
[http://lattes.cnpq.br/
4605424722032113](http://lattes.cnpq.br/4605424722032113)



RONALDO BERNARDINO COLVERO

| Doutor em História

Professor Titular da UNIPAMPA – campus São Borja. Possui graduação em Estudos Sociais, História pela PUCRS, Ciências Sociais- Ciência Política pela UNIPAMPA, mestrado em História pela UPF e doutorado em História pela PUCRS. Atua nos cursos de Ciências Sociais – Ciência Política e Licenciatura em Ciências Humanas, e atualmente também é professor no Programa de Pós-Graduação em Memória Social e Patrimônio da UFPel, do Programa de Pós-Graduação em Políticas Públicas e pelo Programa de Pós-Graduação em Ciências Humanas da UNIPAMPA. é líder do grupo de pesquisa Relações de Fronteira : História, Política e Cultura na Tríplice Fronteira Brasil, Argentina e Uruguai. Desenvolve pesquisas nas áreas de História, Ciências



Sociais, Educação, Memória, Patrimônio e Políticas Públicas.

Plataforma Lattes:

Endereço para
acessar este CV:
[http://lattes.cnpq.br/
3017947075069963](http://lattes.cnpq.br/3017947075069963)



SOLANGE EMILENE BERWIG

| Doutora em Serviço Social e Política Social

Professora adjunta do curso de Serviço Social da UNIPAMPA desde 2014 e Professora Permanente do Programa de Pós-Graduação em Políticas Públicas desde 2020. É graduada em Serviço Social pela ULBRA, especialista em Políticas e Intervenção em Violência Intrafamiliar (UNIPAMPA), mestre e doutora em Serviço Social e Política Social pela PUCRS, com doutorado sanduíche na Universidad de Ciencias Social.



CORPO DOCENTE

Plataforma Lattes:

Endereço para
acessar este CV:
[http://lattes.cnpq.br/
2432723992234220](http://lattes.cnpq.br/2432723992234220)



10 ANOS
2016-2026

MESTRADO E DOUTORADO PROFISSIONAL DA
UNIVERSIDADE FEDERAL DO PAMPA | CAMPUS SÃO BORJA

THIAGO DA SILVA SAMPAIO

| Doutor em Ciência Política

Cientista político, mestre pela UnB, doutor pela UFMG e pós-doutor pela UFRGS. Atua nas áreas de opinião pública, comportamento político, políticas públicas e métodos quantitativos. Lidera o Observatório de Políticas Públicas e participa do grupo de pesquisa em Opinião Pública da UFMG. Possui experiência em coordenação de campanhas e pesquisas eleitorais e é autor do blog Metodologia Política.



CORPO DOCENTE

Plataforma Lattes:

Endereço para
acessar este CV:
[http://lattes.cnpq.br/
5732810793287055](http://lattes.cnpq.br/5732810793287055)



TIAGO COSTA MARTINS

Doutor em Desenvolvimento Regional

Bolsista de Produtividade em Pesquisa nível 2 do CNPq, bacharel em Relações Públicas e tecnólogo em Gestão de Turismo. Mestre e doutor em Desenvolvimento Regional pela UNISC, com doutorado sanduíche na Universidade da Beira Interior (Portugal) e pós-doutorado no CIC.DIGITAL Porto, Universidade do Porto. Foi coordenador fundador do Programa de Pós-Graduação em Comunicação e Indústria Criativa da UNIPAMPA. É professor permanente nos programas de Políticas Públicas (UNIPAMPA) e Patrimônio Cultural (UFSM), além de membro do Comitê de Assessoramento da FAPERGS e colaborador no Centro de Investigação Transdisciplinar da Universidade do Porto.



CORPO DOCENTE

Plataforma Lattes:

Endereço para
acessar este CV:
[http://lattes.cnpq.br/
8453699175226274](http://lattes.cnpq.br/8453699175226274)



10 ANOS
2016-2026

MESTRADO E DOUTORADO PROFISSIONAL DA
UNIVERSIDADE FEDERAL DO PAMPA | CAMPUS SÃO BORJA

FERNANDA CRISTINA FOSS DE ZORZI

| Doutora em Educação em Ciências

Doutora em Educação em Ciências pela UNIPAMPA, mestre em Políticas Públicas pela mesma instituição. Graduada em Enfermagem, com diversas especializações na área, atua na pesquisa em políticas públicas sociais voltadas à saúde, educação em saúde e formação de profissionais da área. Participa do grupo de pesquisa LABPOLÍTER, além de integrar o comitê de formação da Associação dos Egressos do PPGPP. Tem experiência em saúde pública, saúde do trabalhador, formação técnica em enfermagem e coordenação de cursos técnicos.



CORPO DOCENTE

Plataforma Lattes:

Endereço para
acessar este CV:
[http://lattes.cnpq.br/
0465915694072864](http://lattes.cnpq.br/0465915694072864)



ISMAEL RAMADAN

| Mestre em Administração

Mestre em Administração pela UFRGS; especialista em Metodologia do Ensino Superior pela URCAMP; graduado em Administração Comércio Exterior pela Unisinos; graduado em Administração Análise de Sistemas pela PUCRS.



CORPO DOCENTE

Plataforma Lattes:

Endereço para
acessar este CV:
[http://lattes.cnpq.
br/9261723695908957](http://lattes.cnpq.br/9261723695908957)



10 ANOS
2016-2026

MESTRADO E DOUTORADO PROFISSIONAL DA
UNIVERSIDADE FEDERAL DO PAMPA | CAMPUS SÃO BORJA

VINICIUS PICCIN DALBIANCO

| Doutor em Extensão Rural

Professor adjunto da UNIPAMPA – campus Itaqui, com graduação em Agronomia, especialização, mestrado e doutorado em Extensão Rural pela UFSM. Atuou como assessor técnico pedagógico em programa de assistência a assentamentos de reforma agrária no RS. Atua nas áreas de Sociologia Rural, Sociologia da Alimentação, Extensão Rural e Desenvolvimento Rural, com pesquisas focadas em políticas públicas, gestão territorial, produção agrícola e educação do campo.

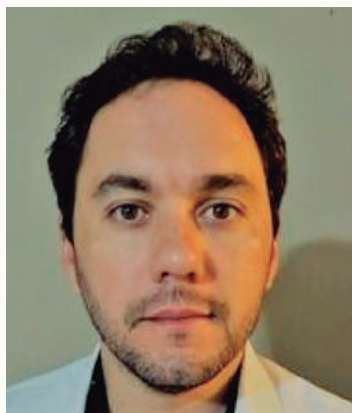

CORPO DOCENTE

Plataforma Lattes:

Endereço para
acessar este CV:

[http://lattes.cnpq.br/
9157172172977128](http://lattes.cnpq.br/9157172172977128)





**PARA MAIS INFORMAÇÕES, ACESSE:
[CURSOS.UNIPAMPA.EDU.BR/CURSOS/PPGPP/DOCENTES/](https://cursos.unipampa.edu.br/cursos/ppgpp/docentes/)**

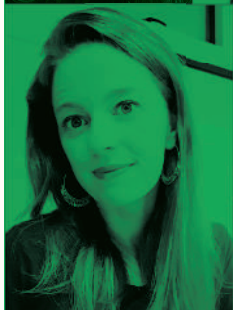
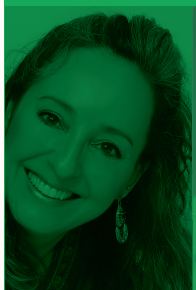



**GRUPOS
DE PESQUISA
CNPQ**



GEEP-GÊNERO, ÉTICA, EDUCAÇÃO E POLÍTICA



GRUPO DE PESQUISA EM
**GÊNERO, ÉTICA,
EDUCAÇÃO E POLÍTICA**

Líder: Prof^a. Dr^a. Jaqueline Carvalho Quadrado
Vice-Líder : Prof^a. Dr^a. Lauren Lacerda Nunes

GRUPOS DE PESQUISA CNPQ

O Grupo objetiva promover estudos e pesquisas interdisciplinares sobre gênero, ética, educação e política, em distintos contextos políticos, econômicos, sociais e culturais. Nesse sentido, busca produzir conhecimento crítico, gerar evidências, diagnósticos e subsídios técnicos, bem como desenvolver ações formativas que contribuam para o planejamento, a formulação, a implementação e a avaliação de políticas públicas, especialmente nos campos dos direitos humanos, da igualdade de gênero, da redução das desigualdades e do fortalecimento institucional. Como desdobramento dessas ações, suas atividades visam qualificar a gestão pública, fortalecer a atuação dos serviços públicos e das redes de proteção social e de garantia de direitos, com especial atenção às dinâmicas territoriais da tríplice fronteira e aos processos de cooperação transfronteiriça, ampliando a incidência pública e o impacto social do conhecimento produzido.

PROCESSOS PARTICIPATIVOS NA GESTÃO PÚBLICA



grupo de pesquisa/ufrgs
**PROCESSOS
PARTICIPATIVOS
NA GESTÃO PÚBLICA**

Líder: Prof. Dr. Alfredo Alejandro Gugliano (UFRGS/ UNIPAMPA)

O grupo de pesquisa se dedica a estudar os diferentes processos de democratização da sociedade, com especial interesse nas experiências nas quais os cidadãos têm ampliado o seu poder de deliberação na gestão pública. Reúne principalmente pesquisadores,

docentes, doutorandos, mestrandos, estudantes de graduação e ativistas sociais interessados nesses temas. Mesmo tendo como base a Universidade Federal do Rio Grande do Sul, possui integrantes em diversas universidades brasileiras, assim como colaboradores no exterior. Atualmente há grande interesse, por parte da administração pública, pelo debate sobre a ampliação da participação dos cidadãos na gestão pública. Em meio a diferentes formas de desenvolver essa perspectiva, são bastante conhecidos os orçamentos participativos, consultas populares, plebiscitos, conselhos gestores, centros comunais, assembleias comunitárias, entre outros.

LABPOLITER – LABORATÓRIO DE POLÍTICAS PÚBLICAS E TERRITÓRIOS FRONTEIRIÇOS



Líderes: Prof. Dr. Muriel Pinto e Alex Sander Barcelos Retamoso

O devido laboratório objetiva consolidar um coletivo de discussão, que congregue pesquisas acadêmicas voltadas para reflexões sobre as dinâmicas sociais e as políticas de desenvolvimento territorial nos territórios fronteiriços do Prata. O recorte territorial que vem sendo pesquisado, a metade Sul do RS encontram-se em situação de estagnação social e econômica, conforme o Plano Nacional de Desenvolvimento Regional (PNDR). Procurando contribuir com este processo, propomos a criação do Laboratório supracitado, que objetiva criar uma instituição de planejamento regional, que envolva atividades relacionadas ao ensino, pesquisa, extensão, como instrumentos estratégicos para a melhor gestão pública do território, onde instiga-se inserir a Universidade no processo de proposição e interpretação de políticas públicas, objetivo este que busca contribuir com a governança territorial, inclusão social, na constituição de redes colaborativas e de novos arranjos produtivos regionais

OBSERVATÓRIO DE POLÍTICAS PÚBLICAS



Líder: Prof. Dr. Thiago da Silva Sampaio

O Observatório de Políticas Públicas vinculado ao PPGPP-UNIPAMPA, possui como objetivo geral observar, formular, implementar e avaliar políticas Públicas. Entre as linhas de ação destaca-se: Avaliação da Administração Pública Municipal; Monitoramento dos Equipamentos da Saúde Pública; Índice de Evasão e Retenção Municipal; Mapa da Violência Urbana; Termômetro da Empregabilidade Local; e Taxa de Ocupação de Hotéis e de Passageiros Transportados

OBSERVATÓRIO DO LEGISLATIVO E EXECUTIVO

Líderes: Prof. Dr. Cláudio Damin e Prof. Dr. Thiago Sampaio

O observatório possui como proposta aglutinar pesquisadores que desenvolvam estudos teóricos e empíricos sobre legislativos e executivos nacionais e/ou subnacionais. A análise desses dois atores institucionais é um dos temas que mais desperta interesse na Ciência Política contemporânea aproximando estudiosos de diferentes correntes teóricas espalhados em vários lugares do mundo. O objetivo do OLEX, ao unir pesquisadores com diferentes perspectivas sobre o Legislativo e Executivo, é manter a diversidade da agenda de pesquisa e coordenar os esforços para a produção e divulgação de estudos avançados. A partir dessas metas, a ênfase do grupo é a investigação de questões essenciais para os regimes democráticos e a ampliação do debate sobre temas como governabilidade, gestão pública, sistema partidário, comportamento eleitoral, teorias democráticas, participação política e políticas públicas.

GIEDER - GRUPO INTERDISCIPLINAR DE ESTUDOS EM DESENVOLVIMENTO RURAL



Líder: Prof. Dr. Vinícius Piccin Dalbianco

O devido grupo de pesquisa objetiva Promover estudos e pesquisas interdisciplinares sobre a realidade agrícola e agrária com vistas a contribuir para a promoção do desenvolvimento rural. Atualmente vem atuando em duas linhas de pesquisa e extensão: Linha I: Desenvolvimento Rural e Territorial: Analisar os processos de desenvolvimento rural e territorial, envolvendo políticas públicas, agroecologia, Extensão Rural e Assistência Técnica, Assentamentos Rurais, conhecimentos e práticas tradicionais, movimentos e organizações sociais do campo. Analisar também as formas de ocupação e uso dos espaços rurais, os sistemas produtivos e a conservação da natureza. E a Linha II: Sistemas alimentares saudáveis e sustentáveis e a segurança alimentar e nutricional: Analisar as interfaces entre sistemas alimentares e a segurança alimentar e nutricional, com vistas aos estudos e produção de conhecimento acerca das questões socioambientais e de saúde relacionadas, incluindo a diversidade de atores sociais envolvidos desde a produção, processamento abastecimento e consumo de alimentos, especialmente agricultoras e agricultores familiares, extrativistas e produtoras e produtores artesanais.

GPAC: PROCESSOS E PRÁTICAS NAS ATIVIDADES CRIATIVAS E CULTURAIS



Líder: Prof. Dr. Tiago Martins

O Grupo de Pesquisa Processos e Práticas nas Atividades Criativas e Culturais (GPAC) propõe investigar, sob uma visão interdisciplinar, conceitos, práticas, produtos e processos comunicacionais relacionados às atividades criativas e culturais, articulando perspectivas da economia, política, gestão e das tecnologias. Parte-se do reconhecimento da comunicação como um processo criativo e, portanto, como dimensão constitutiva da indústria criativa, considerando seus impactos no desenvolvimento econômico, social e cultural.

O grupo também analisa a comunicação nos diferentes arranjos organizacionais e institucionais, bem por um conjunto de técnicas e instrumentos fundamentais para a formulação, implementação e avaliação de políticas públicas. Nesse sentido, destaca-se a comunicação pública como elemento central para a promoção da participação social, da transparência e do fortalecimento de ecossistemas criativos, contribuindo para a consolidação de políticas públicas inclusivas e sustentáveis.

RELAÇÕES DE FRONTEIRA: HISTÓRIA, POLÍTICA E CULTURA NA TRÍPLICE FRONTEIRA BRASIL, ARGENTINA E URUGUAI



Líder: Prof. Dr. Ronaldo Bernardino Colvero
Vice-líder: Lisianne Sabedra Ceolin

O Grupo de Pesquisa Relações de Fronteira: história, política e cultura na tríplice fronteira Brasil, Argentina e Uruguai prevê que os trabalhos desenvolvidos possam ser objetos de discussão e divulgação dos temas desenvolvidos tanto por alunos da UNIPAMPA, Campus de São Borja, quanto de outras IES presentes na região da fronteira oeste do Rio Grande do Sul. Além disso, o grupo pretende criar vínculos com outros grupos que têm como meta a análise das relações fronteiriças da porção meridional do Brasil, bem como coadunar pesquisadores dos países que fazem parte desse espaço, propiciando a produção do conhecimento de forma inter/multidisciplinar, contribuindo, conseqüentemente, para a consolidação (e criação) dos cursos de pós-graduação da UNIPAMPA no Campus de São Borja.

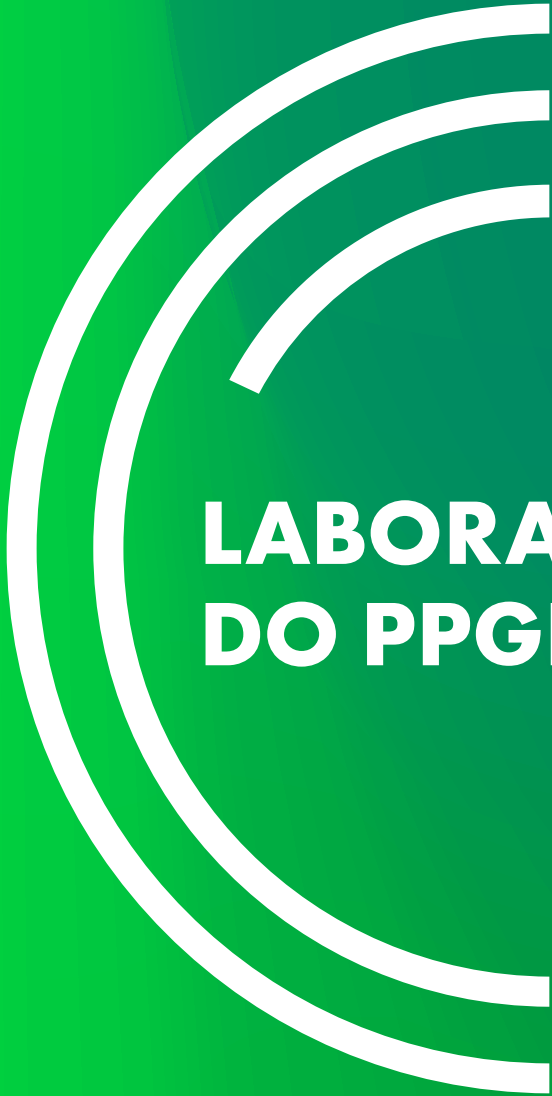

**LABORATÓRIOS
DO PPGPP**





LABCPOL

Coordenador: Prof. Dr. Claudio Júnior Damim

O Laboratório de Prática e Extensão em Ciência Política (LABCPOL), vinculado ao PPGPP, vem contribuindo com diagnósticos e a apresentação de sugestões no âmbito das políticas públicas de mobilidade urbana e avaliação do perfil das trabalhadoras domésticas de São Borja.

LABORATÓRIOS DO PPGPP



LABORATÓRIO PPGSLAB



O PPGsLab é o laboratório dos programas de pós-graduação da Unipampa, Campus São Borja, onde o PPGPP também está vinculado. O devido espaço serve como Coworking colaborativo, tendo computadores, mesas para reuniões e espaço de bibliografias. Atualmente vem sendo usado por grupos de pesquisa, projetos, cursos de formação, bancas, orientações, entre outros.

LABORATÓRIO ATENA



Coordenadora: Prof^a. Dr^a. Jaqueline Carvalho Quadrado

O Laboratório ATENA tem por finalidade a produção, o desenvolvimento e a aplicação de conhecimentos interdisciplinares nas áreas de violência, gênero e sexualidades, compreendendo a elaboração de protocolos, metodologias, tecnologias sociais, produtos técnico-científicos, bem como a prestação de assessoria e consultoria, a formação de pesquisadores/as e profissionais e o apoio ao planejamento, à implementação e à avaliação de políticas públicas, especialmente no âmbito dos direitos humanos e da garantia de direitos, com foco nos contextos fronteiriços e transfronteiriços da tríplex fronteira, considerados os arranjos de governança multinível, a organização dos serviços públicos e a articulação das redes de proteção e garantia de direitos, mediante ações integradas de ensino, pesquisa, extensão e inovação.



**SEMINÁRIOS
E CONGRESSO
PPGPP**



I FÓRUM DE POLÍTICAS PÚBLICAS DE SAÚDE – UM OLHAR PARA A AGENDA REGIONAL E FRONTEIRIÇA



Coordenação: Profa. Dra. Fernanda C. F. de Zorzi

SEMINÁRIOS E CONGRESSO PPGPP

O I Fórum de Políticas Públicas de Saúde, é um evento resultado de um projeto de extensão e vinculado ao Programa de Pós - Graduação em Políticas Públicas (PPGPP). Foi realizado no dia 03 de outubro de 2025, na Unipampa de São Borja, com transmissão pelo canal do Youtube da instituição. O objetivo foi estimular o diálogo e a reflexão sobre o contexto local, regional e fronteiriço das políticas de saúde, unindo gestores, profissionais de saúde, pesquisadores e a comunidade. No fórum buscou-se criar um “espaço plural” estimulando o diálogo, a troca de experiências, saberes técnicos e vivências, com foco na saúde como um direito universal, integral e equitativo. Assim, abrangendo o olhar de quem implementa e de quem utiliza as políticas de saúde. O planejamento, organização e a implementação aconteceram por meio dos docentes, discentes, egressos do PPGPP, Técnicos Administrativos em Educação da Unipampa, e profissionais de outras instituições de educação e de saúde, parceiras do projeto de extensão. A realização do evento aconteceu em dois momentos: 1) diálogos sobre a Atenção Primária à Saúde e Gestão do SUS e 2) Palestra sobre as Redes de Atenção à Saúde e o financiamento do SUS. Em tais momentos, colaborando com o diálogo, as problematizações e identificação de problemas públicos estiveram presentes gestores da saúde, no contexto de três municípios da região: Itaqui, São Borja e Uruguaiana. O I Fórum de Políticas Públicas de Saúde concluiu que os desafios da saúde na Fronteira Oeste, embora complexos, não são intransponíveis. A superação dos desafios passa

necessariamente pela construção de uma agenda regional unificada, que priorize a cooperação e com a proposição de continuidade, sugerindo a realização de edições futuras para aprofundar as discussões e monitorar os avanços, consolidando um movimento permanente em prol do fortalecimento das políticas públicas de saúde na fronteira.

I SEMINÁRIO DAS RELAÇÕES ÉTNICO-RACIAIS DO PPGPP- UNIPAMPA

Coordenador: Prof. Dr. Muriel Pinto



O I Seminário de Relações Étnico-Raciais do PPGPP-UNIPAMPA, foi realizado nos dias 15, 16 e 17 de outubro de 2024. O objetivo do evento foi promover o debate e reflexão da comunidade acadêmica e interessados sobre as discussões das políticas públicas e educação para as relações étnico-raciais. O evento ocorreu na modalidade híbrida, com palestras no Prédio Acadêmico I, sala 1302, Campus São Borja, e transmissão para a página do YouTube do PPGPP. As palestras abordaram temas como “Políticas Públicas e Educação para as Relações Étnico-Raciais, sob a perspectiva da Lei 10.639/2003”, “Equidade Racial no Poder Judiciário”, “O Sentido Histórico de uma Educação Antirracista”, e “Políticas Públicas Educacionais na Perspectiva das Relações Étnico-Raciais: A Temática Indígena em Foco”. Como palestrante de abertura o evento contou com a participação da Prof^a. Dr^a. Petronilha Beatriz Gonçalves e Silva, referência nacional.



Mais informações:

<https://cursos.unipampa.edu.br/cursos/ppgpp/2024/10/18/i-seminario-de-relacoes-etnico-raciais-do-ppgpp-unipampa-campus-de-sao-borja/>

SEMINÁRIO DE PÓS-GRADUAÇÃO EM POLÍTICAS PÚBLICAS DO PPGPP- UNIPAMPA



SEMINÁRIOS E CONGRESSO PPGPP

O seminário de pós-graduação em políticas públicas do PPGPP-UNIPAMPA, destaca-se em virtude do devido seminário ter refletido sobre o campo das políticas públicas com a comunidade interna e externa ao PPGPP, também objetiva articular a expertise acadêmica e profissional, conseguiu fortalecer e criar novas redes institucionais, a difusão do curso e democratização da pós-graduação, assim como busca integrar a Universidade e poderes público com foco no desenvolvimento regional. Vem sendo realizadas palestras, workshops, apresentações de trabalhos e reuniões técnicas. O impacto e relevância da ação para a comunidade acadêmica foi de alto de impacto para a comunidade acadêmica da Unipampa pois integrou o PPGPP e cursos do campus São Borja a diversos outros PPG's e pesquisadores de diversas regiões do RS, do Brasil e da América Latino, se con-solidando com um dos principais eventos de pós-graduação em políticas públicas na região sul. Entre os participantes destaca-se: 200 pesquisadores, 25 professores da educação básica, 15 profissionais da saúde e 18 gestores públicos.



Mais informações :

<https://eventos.unipampa.edu.br/seminarioppgpp/>



SEMIIC FRONTEIRA – SEMINÁRIO INTERNACIONAL DE POLÍTICAS PARA INDÚSTRIA CRIATIVA NA FRONTEIRA

**Coordenador: Prof. Dr. Tiago Costa Martins e
Prof. Dr. Victor da Silva Oliveira (Unifesspa)**

O evento é um produto do projeto internacional “Políticas para a Indústria Criativa e o desenvolvimento na fronteira Brasil, Argentina e Uruguai”, que conta com a participação da professora Marcela Guimarães e Silva, do Programa de Pós-Graduação em Comunicação e Indústria Criativa (PPGCIC) da Universidade Federal do Pampa (UNIPAMPA), como integrante da equipe executora. No SEMIIC FRONTEIRA, a docente assume o papel de Coordenadora da Comissão Científica. A coordenação geral do evento está a cargo do professor Tiago Martins, do Programa de Pós-Graduação em Políticas Públicas (PPGPP). O seminário reúne pesquisadores, empreendedores, gestores e representantes de diversas instituições para discutir o papel dos setores culturais e criativos, além dos desafios e oportunidades da integração fronteiriça. A iniciativa conta com a participação de universidades do Brasil, da Argentina e do Uruguai, incluindo UNIPAMPA (Brasil), UNaM (Argentina), UDELAR (Uruguai), Unifesspa (Brasil) e UFNT (Brasil), promovendo uma rica troca de conhecimentos entre diferentes realidades acadêmicas e culturais. A programação do SEMIIC FRONTEIRA é diversificada e inclui conferências, debates e grupos de trabalho. Os participantes tem a oportunidade de discutir temas como políticas públicas para o setor criativo, inovação e empreendedorismo, comunicação, direito e inclusão. O evento também é um espaço para a construção de redes entre pesquisadores, estudantes e profissionais da cultura e da economia criativa.

SEMINÁRIOS E CONGRESSO PPGPP



Mais informações:

<https://eventos.unipampa.edu.br/semiic/>



V SEMINÁRIO (DES) FAZENDO SABERES NA FRONTEIRA: DECOLONIZAR O SABER, O PODER, O SER E O VIVER

SEMINÁRIOS E CONGRESSO PPGPP

O evento apresenta elevada relevância diante da inexistência de um marco normativo nacional que estabeleça parâmetros claros para a implementação de políticas alinhadas ao paradigma da segurança cidadã, especialmente no campo da regulação das mídias e da consolidação democrática no Brasil. Nesse sentido, articula-se aos debates contemporâneos sobre políticas sexuais e de gênero enquanto direitos fundamentais, contribuindo para a problematização da ofensiva antigênero no contexto de fortalecimento da extrema direita. A proposta promove espaços qualificados de reflexão, formação e produção de conhecimento por meio da publicação de anais, realização de grupos de trabalho, minicursos e conferências, além da submissão de trabalhos completos e resumos. O evento é divulgado em canal próprio no YouTube e realizado em plataforma digital, incorporando aportes nacionais e experiências internacionais sobre políticas sexuais e de gênero. Entre os impactos esperados destacam-se o estímulo à produção acadêmica na área, a geração de novos referenciais teórico-metodológicos para as Políticas Públicas, o fortalecimento dos processos de internacionalização do PPGPP, a ampliação do acesso de públicos leigos ao debate baseado em evidências científicas, a descentralização da pós-graduação no Brasil e a consolidação de um centro de excelência em Ciências Sociais na região de fronteira do Rio Grande do Sul. Em um cenário marcado por crises políticas e sociais, o evento reafirma a centralidade do pensamento crítico para compreender contradições atuais.



**PARA MAIS INFORMAÇÕES, ACESSE:
[CURSOS.UNIPAMPA.EDU.BR/CURSOS/PPGPP/](https://cursos.unipampa.edu.br/cursos/ppgpp/)**



**PRODUÇÃO
CIENTÍFICA**



PRODUÇÃO CIENTÍFICA DO PPGPP-UNIPAMPA



ACESSE
NOSSOS
LIVROS E
ARTIGOS



PRODUÇÃO CIENTÍFICA

O PPGPP-UNIPAMPA vem obtendo destaque nas últimas avaliações quadriênicas da Capes (2017-2020) e (2021-2024), no que toca à qualidade e quantidade da produção científica (artigos, livros e capítulos de livros) entre os Programas profissionais da área de Ciência Política e Relações internacionais da Capes. Na quadriênal de 2021-2024, entre os 19 PPG's profissionais da área o PPGPP obteve a primeira posição no índice da produção de artigos em periódicos com estratos superiores (A1-A4)- Docentes, segunda posição na proporção ponderada de livros, capítulos e verbetes (discentes e egressos) e segunda posição na avaliação da qualidade da produção de artigos (egressos e discentes), recebendo conceito muito bom na qualidade da produção científica de docentes, discentes e egressos.

AVALIAÇÃO DA QUALIDADE DA PRODUÇÃO DE ARTIGOS (DISCENTES E EGRESSOS)/PROFISSIONAIS (SUBITEM 2.2.1.)

(DADOS DA AVALIAÇÃO QUADRIÊNAL 2021-2024)

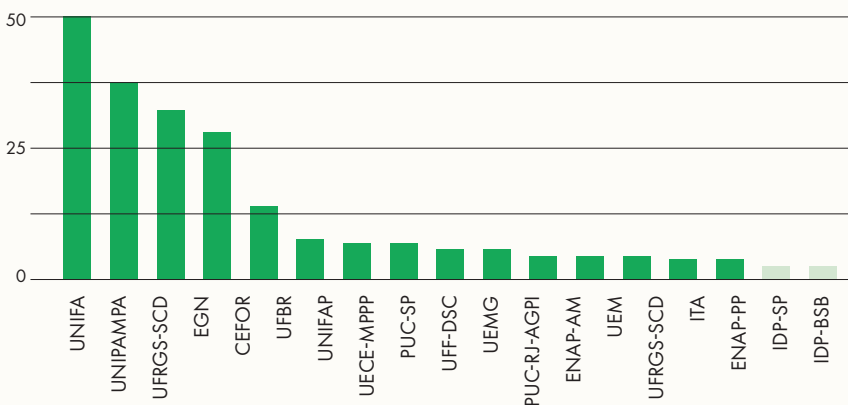

PROPORÇÃO PONDERADA DA PRODUÇÃO DE LIVROS, CAPÍTULOS E VERBETES (DISCENTES E EGRESSOS)/PROFISSIONAIS (SUBITEM 2.2.2.)

(DADOS DA AVALIAÇÃO QUADRIENAL 2021-2024)

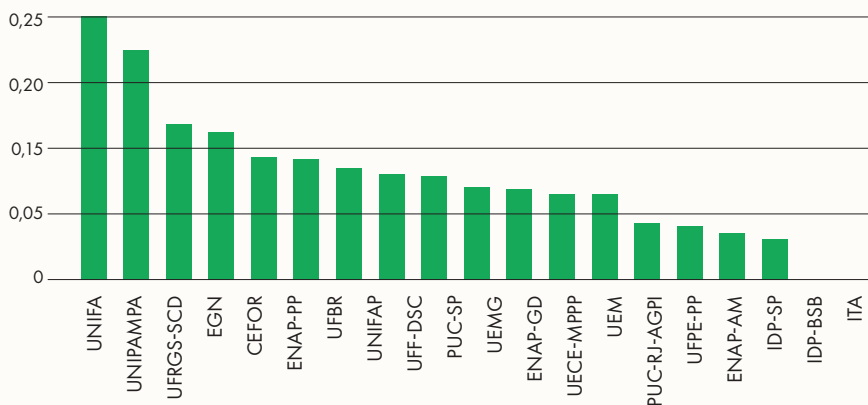

ÍNDICE DE PRODUÇÃO DE ARTIGOS EM PERIÓDICOS DOS ESTRATOS SUPERIORES (A1-A4)(DOCENTES)/PROFISSIONAIS (SUBITEM 2.4.2.A)

(DADOS DA AVALIAÇÃO QUADRIENAL 2021-2024)

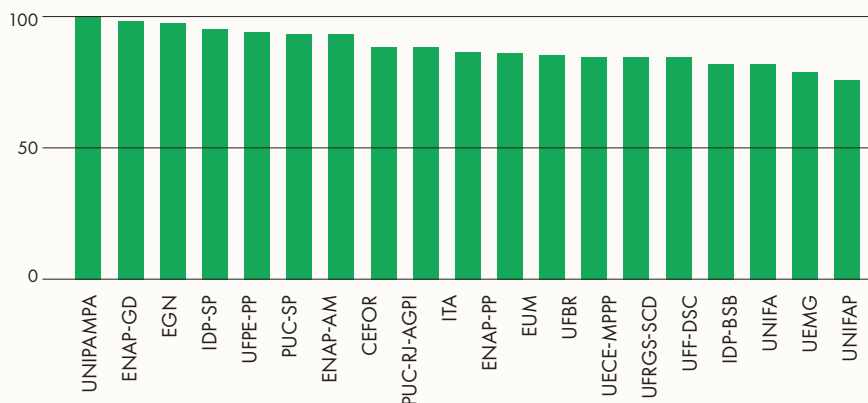

PRODUÇÃO CIENTÍFICA



PROJETOS E PTTs

**(PRODUTOS TÉCNICOS
E TECNOLÓGICOS)**



FRONTEIRASUAS: EDUCAÇÃO PERMANENTE EM EXTENSÃO



FRONTEIRA SUAS
Educação Permanente em Extensão

PROJETOS E PTTS

O Programa FronteiraSUAS: Educação Permanente em Extensão é coordenado pela Prof^a. Dr^a. Solange Berwig e resulta de uma parceria entre a Universidade, o setor de Gestão do Trabalho do Ministério do Desenvolvimento e Assistência Social, Família e Combate à Fome (MDS) e a Escola de Governo da Secretaria Estadual de Desenvolvimento Social do Rio Grande do Sul (SEDES/RS). A iniciativa tem como objetivo atender os municípios da Associação dos Municípios da Fronteira Oeste do RS, tendo iniciado suas ações por meio de um projeto piloto nos municípios de São Borja, Maçambará e Itaqui. O projeto piloto foi concebido como experiência matriz para a atuação da extensão universitária na execução da Educação Permanente do Sistema Único de Assistência Social (SUAS), com potencial de replicação em âmbito nacional. Ao longo de 2024, o programa foi socializado em diferentes estados e universidades brasileiras, sendo reconhecido como modelo experimental e inovador voltado ao fortalecimento das capacidades institucionais da política pública de Assistência Social. No primeiro ano de execução, o FronteiraSUAS desenvolveu ações estratégicas como a capacitação da equipe interna, envolvendo estudantes e docentes, e a realização de uma Capacitação Introdutória com 50 vagas ofertadas, das quais 45 foram preenchidas por trabalhadores, gestores e conselheiros da Assistência Social dos municípios participantes. Destaca-se também a realização do I Encontro Local FronteiraSUAS: Educação Permanente do SUAS na Fronteira Oeste do Rio Grande do Sul, que reuniu representantes do MDS, do governo estadual e 118 participantes, entre trabalhadores, gestores, conselheiros e integrantes da comunidade acadêmica.

PROGRAMA DE FOMENTO ÀS ATIVIDADES PRODUTIVAS RURAIS E EXTENSÃO RURAL INOVADORA - GIEDER



O devido programa destaca-se por ser uma ação de extensão rural inovadora, com impactos socioeconômicos e com grande capacidade de criar agenda e contribuir com o fortalecimento da agricultura familiar no RS. O devido Programa foi implementado a partir de TED captado junto ao MDA e executado em parceria com o MDS e Instituto Cultural Padre Josimo, junto aos assentamentos da reforma agrária no RS. A ação realizou organizou inúmeros cursos de formação profissional - Atividade de capacitação organizada, em diferentes níveis. No programa foram executadas acessórias, elaborado cartilha, folder instrucional, livro, relatórios técnico, curso de formação, vídeos instrucionais e elaboração de guia alimentar para a população brasileira. Atualmente o programa é coordenado pelo prof. Dr. Vinicius Dalbianco, professor Permanente do PGGPP-UNIPAMPA.

PROJETOS E PTTS





PROJETOS E PTTS

PROGRAMA DE GOVERNANÇA E INTEGRAÇÃO FRONTEIRIÇA NA CONCESSÃO DA PONTE DA INTEGRAÇÃO SÃO BORJA-BRA/SAN TOMÉ-ARG (2021-2024)

A devida ação foi realizada de 2021 a 2024 onde atores do PPGPP-UNIPAMPA realizaram atividades Técnicas, Tecnológicas e extensionistas realizadas no âmbito dos processos decisórios da Concessão da Ponte da Integração São Borja-BRA e San Tomé-ARG (2021-2024), como Audiências de públicas de discussão do novo Edital de concessão, Seminários Técnicos, Cursos de Formação e Assessorias para criação do Fundo – Recursos de Desenvolvimento Tecnológico (RDT) e para o livre passe para fronteiriços em parceria com a Delcon-Comab, além de projetos de pesquisa e produção bibliográfica sobre o tema. A devida ação possui um forte impacto socioeconômico (local/regional/nacional e internacional), visto que a devida ponte representa por 30% da balança comercial entre Brasil e Argentina e 40% da balança Brasil e Chile. A devida atividade foi coordenada pelo Prof. Dr. Muriel Pinto.

PROJETO CNPQ | INTERNACIONALIZAÇÃO - POLÍTICAS PÚBLICAS PARA A INDÚSTRIA CRIATIVA NA ARGENTINA, BRASIL E URUGUAI

Coordenador: Prof. Dr. Tiago Costa Martins



A pesquisa é financiada pelo Conselho Nacional de Desenvolvimento Científico e Tecnológico (CNPq) por meio da chamada pública nº 14/2023 (nº 441861/2023-7). O projeto conta com dois bolsistas de pós-doutorado no exterior e dois bolsistas de Desenvolvimento Tecnológico Júnior no exterior, buscando qualificar as políticas públicas para a Indústria Criativa na região da tríplice fronteira. Sob a coordenação do docente Tiago Martins, do PPGPP, a pesquisa articula uma rede internacional que inclui pesquisadores da Universidade Federal

do Sul e Sudeste do Pará (Unifesspa), Universidade Federal do Norte do Tocantins (UFNT), Universidade Federal de Santa Maria (UFSM), Centro Universitário da Região da Campanha (Urcamp), Universidad de la República del Uruguay (Udelar) e Universidad Nacional de Misiones (UNAM - Argentina). O caráter inovador do projeto está na sua abordagem interdisciplinar e trinacional para a qualificação das políticas públicas da Indústria Criativa. Ao integrar ações de diagnóstico de mercado, políticas governamentais e práticas sociais, a pesquisa identifica lacunas e propõe soluções concretas para fortalecer a economia criativa nas regiões fronteiriças. A metodologia empregada, baseada na “design science research”, permite a formulação de soluções práticas para desafios complexos, promovendo a interação entre academia, setor produtivo e governos. A relevância do projeto se reflete em sua capacidade de impactar diretamente a formulação de políticas públicas e estimular o desenvolvimento socioeconômico da região. A Indústria Criativa é um setor estratégico para a geração de renda e emprego, especialmente em territórios marcados por dinâmicas culturais e históricas singulares, como as áreas de fronteira.

PROJETO DE AGENDA PARA O REORDENAMENTO TERRITORIAL DO RS - MIDR



PROJETOS E PTTS

O presente projeto intitulado estudo técnico para a Agenda de Reordenamento territorial do Estado do Rio Grande do Sul, vinculado ao Ministério da Integração e Desenvolvimento Regional (MIDR), contou com a participação de pesquisadores do Programa de Pós-Graduação em Políticas Públicas da Unipampa (PPGPP-UNIPAMPA), responsáveis pela coleta e análise de dados voltados à



proposição de uma agenda de ordenamento territorial para cidades gêmeas e territórios da faixa de fronteira do Rio Grande do Sul. O estudo adota como recorte espacial as onze cidades gêmeas do estado e oito cidades polos localizadas na faixa de fronteira. Trata-se de um território marcado por diversidade de biomas, usos e ocupações do solo, além de complexas relações transfronteiriças com Uruguai e Argentina. A pesquisa estrutura-se como estudo quali-quantitativo, baseado na análise de sete eixos centrais, articulados aos fundamentos metodológicos e epistemológicos do modelo proposto. Os eixos abrangem: definição e abordagens sobre a faixa de fronteira no Brasil; caracterização geral da faixa de fronteira gaúcha; dinâmicas naturais da região transfronteiriça; dinâmicas socioeconômicas; políticas e planos territoriais; escuta de atores regionais; e análise das políticas públicas federais e estaduais, bem como da governança fronteiriça. Os resultados subsidiam proposta final de agenda territorial integrada para municípios fronteiriços.

POLÍTICAS AFIRMATIVAS E RELAÇÕES ÉTNICO-RACIAIS DO PPGPP

Coordenador: Prof. Dr. Édson Monteiro Paniágua



**PET História
da África**

A indicação justifica-se em virtude do PPGPP estar tendo desde seus primeiros anos políticas de ações afirmativas e ações vinculadas as relações étnico-raciais que vem tendo um grande impacto na sociedade regional fronteira oeste do RS. Em todos processos seletivos do quadriênio o PPG teve vagas ofertadas e ocupadas por candidatos autodeclarados, assim como o programa foi contemplado por duas bolsas de pós-graduação de ações afirmativas do carrefour, proporcionando melhor qualidade

para o pós-graduando realizar suas ações e pesquisas. O PPGPP também contou neste quadriênio através de docentes permanente da coordenação do PET História da África, programa de educação tutorial que vem realizando cursos de formação, eventos e materiais didáticos sobre as pautas negras e afrobrasileiras no território local. Também foram organizados dos seminários sobre as relações étnico-raciais que contaram com a parceria da secretária municipal de educação e 35ª Coordenadoria Regional da Educação, com a participação de 600 professoras da rede básica. Também foi aprovado pelo colegiado do PPGPP no final de 2024 a disciplina de Políticas e Relações Étnico-raciais.

PROJETO LEME

Coordenador: Prof. Dr. Ronaldo Colvero



O projeto visa a preparação da comunidade são-borjense, concedendo enfoque aos estudantes de baixa renda que estejam cursando o segundo e o terceiro ano do ensino médio em escola pública, incluindo também os estudantes do EJA (Educação para Jovens e adultos), para o Exame Nacional do Ensino Médio (ENEM), aumentando, assim, as possibilidades de ingresso deste grupo de cidadãos no ensino superior público. Desta forma, visando um retorno, também, para os acadêmicos do campus, através do desenvolvimento das suas habilidades para lecionar, do aprimoramento dos seus conhecimentos e da aquisição de horas de ACG, o projeto tem como um dos seus pilares a ministração de oficinas por parte dos discentes da UNIPAMPA. Atualmente, o projeto oferta 100 (cem) vagas para oficinas com duração de aproximadamente 5 (cinco) meses, tendo como propósito a divulgação da Universidade Federal do Pampa bem como a inserção da comunidade são-borjense no ambiente da universidade e o auxílio no desempenho dos alunos em questão no Exame Nacional do Ensino Médio. O projeto atualmente é coordenado pelo Prof. Dr. Ronaldo Colvero e conta com a participação de egressos, mestrandos e doutorandos do PPGPP-UNIPAMPA. No ano de 2025 o projeto Leme foi aprovado em edital de fomento a cursinhos populares da Fio-cruz.



**ACESSE O QR CODE
PARA CONHECER AS
DEMAIS PRODUÇÕES
TÉCNICAS DO PPGPP**



**INTERNACIO-
NALIZAÇÃO**



INTERNACIONALIZAÇÃO E REDES INSTITUCIONÁIS

INTERNACIONALIZAÇÃO

O **PPGPP-UNIPAMPA** apresenta inserção internacional e transfronteiriça consolidada, por meio de projetos de cooperação acadêmica e institucional e de produção intelectual em colaboração com instituições estrangeiras da Argentina, Uruguai, Paraguai e Portugal, entre outras.

O Programa é centro membro associado ao CLACSO e mantém articulação sistemática com redes de pesquisa, inovação e apoio às políticas públicas nos níveis local, regional, nacional e internacional, com participação de seus docentes em instâncias institucionais qualificadas. Essas ações são orientadas pela centralidade dos territórios de fronteira, fortalecendo a cooperação transfronteiriça, a circulação de saberes, a visibilidade do Programa e o impacto acadêmico, institucional e social de suas atividades, em consonância com a modalidade profissional e a vocação territorial do PPGPP.



CLACSO
Consejo Latinoamericano de Ciencias Sociales
Conselho Latino-americano de Ciências Sociais

CONQUISTA!

O PPG EM POLÍTICAS PÚBLICAS

COMUNICA A APROVAÇÃO DA ASSOCIAÇÃO DO MESTRADO NO
CONSELHO LATINOAMERICANO DE CIÊNCIAS SOCIAIS - CLACSO



Programa de pós-graduação
em políticas públicas



CAPES



unipampa
Universidade Federal do Pampa



CONSELHO NACIONAL DE DESENVOLVIMENTO
CIENTÍFICO E TECNOLÓGICO

MINISTÉRIO DA
CIÊNCIA, TECNOLOGIA
& INOVAÇÃO

GOVERNO FEDERAL
BRASIL
UNIÃO E RECONSTRUÇÃO

PESQUISA INTERNACIONAL:
**PPGPP APRESENTA
RESULTADOS DE PESQUISA**
sobre audiovisual em Misiones - Argentina



UNIPAMPA
UNIVERSIDADE FEDERAL DO PAMPA
CAMPUS SÃO BORJA

REITORIA DA UNIPAMPA

Reitor

Prof. Dr. Edward Frederico Castro Pessano

Vice-Reitora

Prof^a. Dr^a. Francéli Brizolla

Pró-Reitor da Proppi

Prof. Dr. Fábio Gallas Leivas

Direção campus São Borja

Prof. Dr. Valmor Rodhen

Coordenação Acadêmica

Thiago da Silva Sampaio

Coordenação Administrativa

TAE - Gustavo Carvalho Luiz

COORDENAÇÃO DO PPGPP-UNIPAMPA

Coordenadora

Prof^a. Dr^a. Jaqueline Carvalho Quadrado

Coordenador Substituto

Prof. Dr. Tiago Costa Martins

Editores da revista

Doutoranda Aline Brito Fialho e Prof. Dr. Muriel
Pinto

Financiamento

Revista financiada pelo Edital Proext-PG da
Capes vinculado a Unipampa



CAMPUS SÃO BORJA

Rua Monsenhor Patricio Petit Jean, 3295
Prédio Acadêmico 3, Campos 2 . São Borja . RS. BR

NOSSAS REDES:

<https://cursos.unipampa.edu.br/cursos/ppgpp/>

  ppgpp_unipampa

NOSSO CONTATO:

ppgpp@unipampa.edu.br



programa de pós-graduação
em políticas públicas

CAMPUS SÃO BORJA

Rua Monsenhor Patricio Petit Jean, 3295
Prédio Acadêmico 3, Campos 2 . São Borja . RS. BR

NOSSAS REDES:

<https://cursos.unipampa.edu.br/cursos/ppgpp/>

  ppgpp_unipampa

NOSSO CONTATO:

ppgpp@unipampa.edu.br

