

ORIENTAÇÕES APROVEITAMENTO DE COMPONENTES CURRICULARES E DE ESTUDOS DO CURSO DE ENFERMAGEM – UNIPAMPA

Comissão Interna de Aproveitamento de Componente Curricular e de Estudos

Prof^a. Msc^a. Bruna Stamm

Prof^a. Msc^a. Jenifer Härter

Prof^a. Msc^a. Michele Bulhosa de Souza

Mais informações constam no Regimento da CIDACE (você tem acesso pela página do curso)

INFORMAÇÕES GERAIS

Em virtude da necessidade de avaliação dos pedidos de aproveitamento dos componentes curriculares do Curso de Graduação em Enfermagem da UNIPAMPA, *campus* Uruguaiana, Rio Grande do Sul/Brasil, criou-se a *Comissão Interna de Avaliação de Aproveitamento de Componentes Curriculares e de Estudos* (CIDACE)¹.

O discente poderá requerer dispensa de componentes curriculares do Curso de Enfermagem da UNIPAMPA, sendo deferida ou não o aproveitamento a partir de análise realizada pela CIDACE e deferido pelo Coordenador de Curso.

COMO PROCEDER!

As solicitações deverão ser devidamente preenchidas e encaminhadas em formulário específico junto a Secretaria Acadêmica conforme calendário institucional no qual deverá mencionar o código e nome do(s) componente(s) que se requer dispensa



DOCUMENTOS (originais e/ou autenticados pela Secretaria)

- *histórico escolar* na instituição em que cursou o(s) componente(s) que solicita aproveitamento, com aprovação e carga horária do componente;
- *ementário* do(s) componente(s) curricular(es) que se requer aproveitamento, exceto para os componentes cursados na Unipampa;
- *plano de ensino ou cronograma de atividades*, quando disponível pela instituição em que cursou o(s) componente(s) que se requer aproveitamento.

A análise para aproveitamento de estudos como CCCG será baseada nos seguintes critérios:

COMPONENTE CURRICULAR OBRIGATÓRIO

- Carga horária deve corresponder a **no mínimo 75%** (setenta e cinco por cento) da carga horária do componente que se requer a dispensa, considerando créditos teóricos e práticos;
- Exige-se, **no mínimo 60%** (sessenta por cento) de identidade ao conteúdo do componente curricular do Curso da Enfermagem (UNIPAMPA).



Figura 1 – Fluxograma de avaliação de requerimentos de aproveitamento de componente curricular com dispensa de componente curricular obrigatório do Curso de Enfermagem UNIPAMPA. 2018.

COMPONENTE CURRICULAR COMPLEMENTAR DE GRADUAÇÃO

- Não entrar em sobreposição com componente curricular obrigatório, ou seja, ter menos de 60% de equivalência com componente curricular obrigatório;
- O componente deverá ter sido cursado há no máximo 5 anos e ter nota equivalente ao conceito de aprovação exigido pela Unipampa;
- Possuir **aplicabilidade** quanto ao objeto, campo e a área de formação profissional, e devem contribuir com a área de formação e atuação conforme perfil do egresso do PPC do curso de Enfermagem;
- O componente que se requer aproveitamento e que não constar na lista de componentes complementares de graduação sugeridos no PPC Enfermagem ou em quadro regularmente atualizado pela comissão, deverá possuir como anexo uma **carta de justificativa** para o aproveitamento formulada e assinada pelo discente.

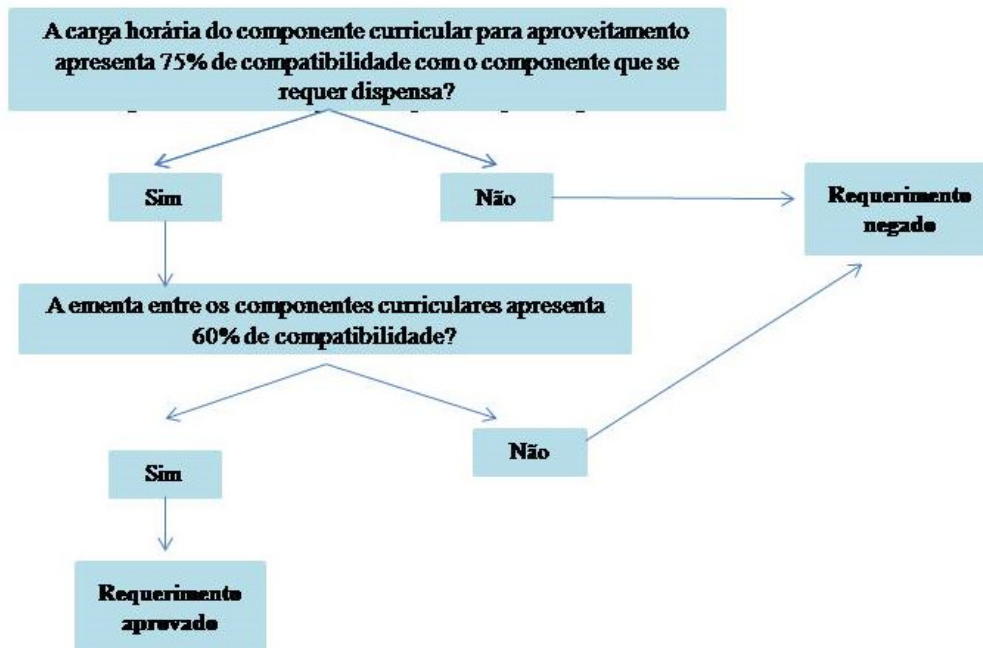
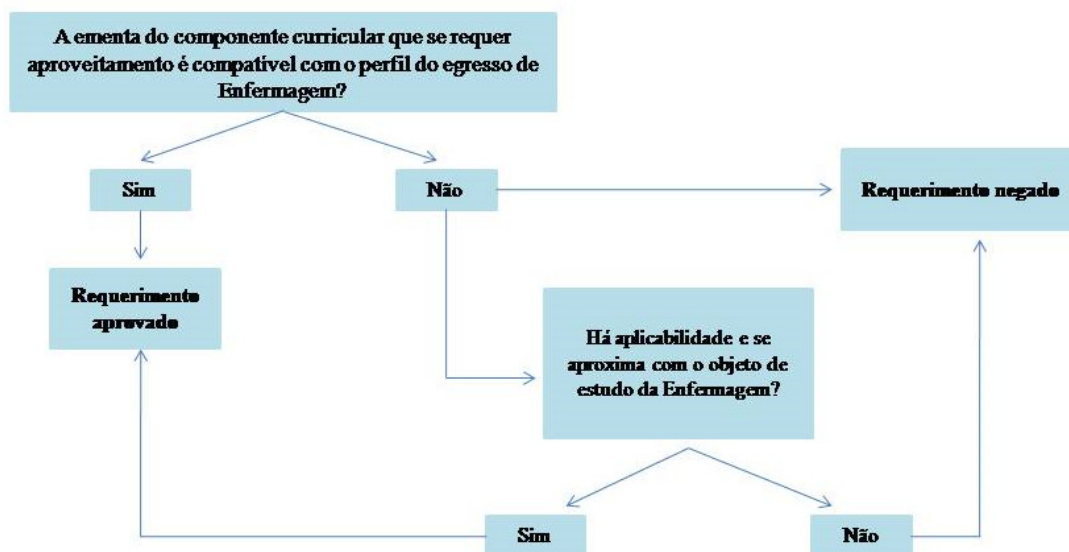

Figura 2 - Fluxograma de avaliação de requerimentos de aproveitamentos de componentes curriculares como CCGG do Curso de Enfermagem UNIPAMPA. 2018.